

GREINARGERÐ

- Skipulagssvæðið.** Á lögbýlinu Deild 1 í Fljótshlíð, Rangárbíngi eystra (L 163999; F 2193334) hafa verið skipulagðar þrjár 5.000 m² lóðir (L:1, L:2 og L:3) á 4,8 ha. landsvæði. Aðkoma að skipulagssvæðinu er frá Fljótshlíðarvegi (261) eftir heimreið að Deild og síðan eftir afleggjara frá heimreið sem lagður verður að hverri lóð.
- Kortgrunnur og skipulagsgögn.** Deiliskipulagsuppráttur í mællikvarða 1:2000 er dreginn upp á loftmynd frá Loftmyndum ehf. Hnitkerfi er skv. ISN 93. Uppdrátturinn byggir á Aðalskipulagi Rangárbíngs eystra **2020-2032** já ómásetta hlíðarmynd. Þar er öll jörðin Deild skilgreind sem landbúnaðarsvæði en hún hefur ekki verið nýtt í þágu hefðbundins landbúnaðar í meira en þrjá áratugi.
- Byggingarskilmálar.** Á hverri 5.000 m² lóð verður einn byggingarreitur. Þar er helmið að byggja íbúðarhús að grunnfleti <= 150 m², með lofthæð <= 6 m frá botnplötu. Auk þess má þar byggja gestahús <= 100 m² með lofthæð <= 4 m og skemmu eða gróðurhús <= 75 m² með <= 4 m lofthæð. Staðsetning húsa innan byggingarreita er ekki fastbundin. Húsagerð afmarkast einungis af ákvæðum þessa deiliskipulags, skilmálum byggingareglugarðar og eftir atvikum af öðrum stjórnvaldsfyrirmælum.
- Hönnunarviðmið.** Byggingar verða tengdar flutningskerfi RARIK og íbúðarhús við ljósleiðarakerfi MILLU. Nýtt vatnsból verður virkið í afgirtu haglandi ofan túna sem verður að meginhluta vatnsverndarsvæði. Lagnaletíðir (rafmagn, vatn og ljósleiðari) munu fylgja vegum frá íbúðarhúsinu í Deild 1 og þær samræmdar með veitufyrirkæjum. Á skipulagssvæðinu eru engar jarðlagirnir. Hreinsivirki verður staðsett innan skipulags-

- svæðisins þar sem aðgengi er auðvelt til tæmingar. Rotþró (> 8 m³) og samsvarandi siturvæði verða sameiginleg fyrir lóðirnar þrjár. Ríkjandi vindáttir eru úr austri og suð-austri og er miðað við hvíður geti farið yfir 30 m/sek. Dregið verður úr vindhraða og kælingu með skipulagningu trjágróðurs móti ríkjandi vindáttum. Meginregla er að þakmæni bygginga verði samhliða ríkjandi vindáttum. Hús verði járn- eða timburklaeddi. Þakhalli verði 20° - 40°. Við skipulagningu trjágróðurs verður tekið tillit til brunahófunar, m.a. umhverfis byggingar, við gerð vega og opinna svæða. Skipulagssvæðið er ekki afmarkað með girðingu og ekki verða girðingar innan skipulagssvæðisins.
- Aðrir áhrifþættir.** Engin merki eru um eldri mannvist á skipulagssvæðinu. Landnýting mun stuðla að sátt við umhverfi og landslag. Hún mun styrkja núverandi byggð, almenna þjónustustarfsemi og samfélagið í heild. Að óbreyttu verður húsrými hikað með raforku og grísunarviði. Hlitasigulsmælingar Orkusstofnunar og ISOR í Fljótshlíð benda engu að síður til þess að varmadælur verði, er fram líða stundir, í auknu mæli notaðar til húshitunar.
- Náttúruvá.** Skipulagssvæðið er í miðju gos- og landreksvæði og umkringt fjórum megineldstöðvum. Þrjár helstu áhrifþættir sem því tengjast eru: i) Jarðskjálftar, ii) eldgos og glóskufall, iii) eldgos og flóð, m.a. hamfaralið sem eru mjög fátíð. Engu að síður eru afleiðingar þeirra miklar. Miðað við fyrirliggjandi greiningu fer flóðvatn hamfaraliðs sem kæmi niður roffar Entjúkulis í vesturjaðri Myrdalsöskjunnar ekki upp fyrir 90 my.s. við Deild. Neðri mörk skipulagssvæðisins er rétt neðan þeirrar hæðarlínu.

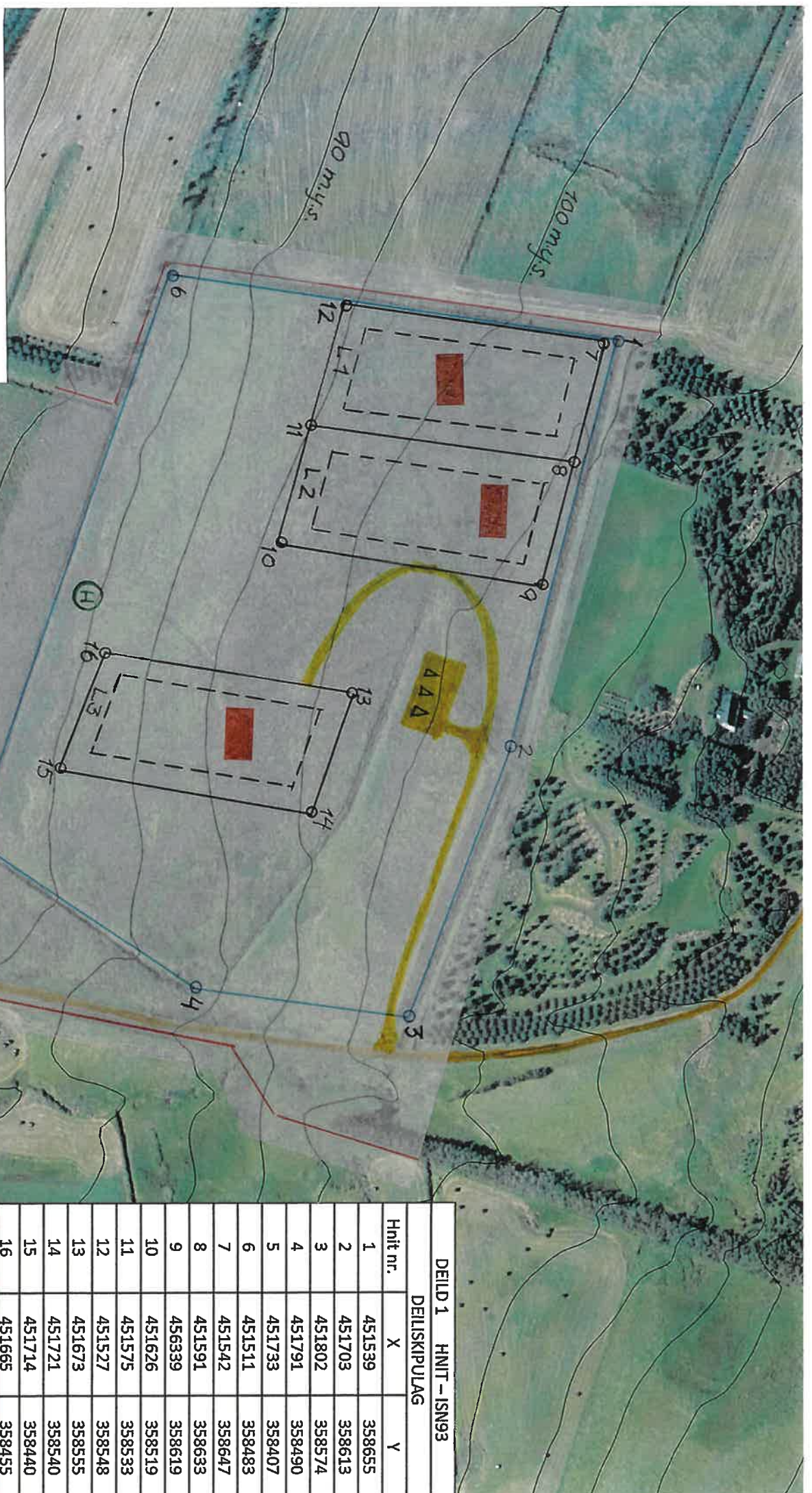

DEILD 1 HNIT - ISN93		
DEILSKIPULAG		
Hnit nr.	X	Y
1	451539	358655
2	451703	358613
3	451802	358574
4	451791	358490
5	451733	358407
6	451511	358483
7	451542	358647
8	451591	358633
9	456339	358619
10	451626	358519
11	451575	358533
12	451527	358548
13	451673	358555
14	451721	358540
15	451714	358440
16	451665	358455

SKÝRINGAR

- LÓÐARMÖRK
- BYGGINGARREITTUR
- NÝ BYGGING
- SKIPULAGSSVÆÐI
- JARÐAMÖRK
- LÓÐANÚMÉR
- AFLEGGJARI -BÍLAST.
- HREINSIVIRKI

Hver lóð er 5.000 m² u.þ.b. 100 x 50 m

Byggingarreitur er 10 m innan lóðamarka

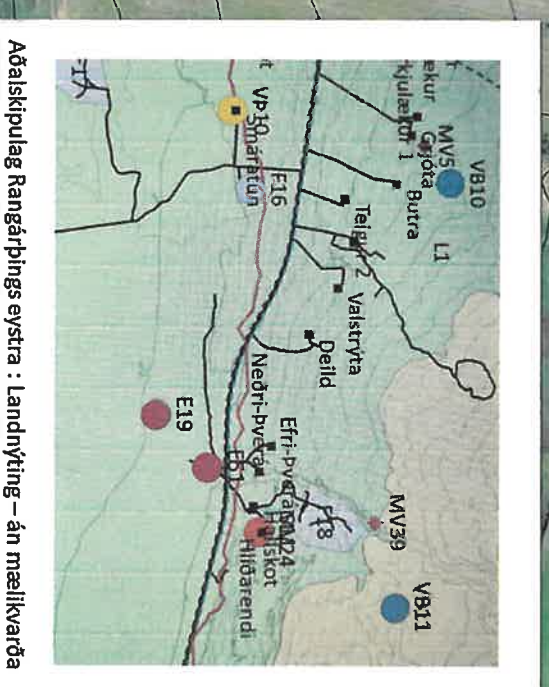

Aðalskipulag Rangárbíngs eystra : Landnýting - án mællikvarða

DEILD 1 RANGÁRÞINGI EYSTRÁ

L 163999

DEILSKIPULAG

Deiliskipulagsuppráttur 1:2000

Sveinn Þorgrímsson, verkfræðingur MVFÍ
kt. 051148 2909,
Kirkjúsandi 3, 105 – Reykjavík

Dags: 03.03.2023

Samb.

Sveinn Þ.

f.h. Rangárbíngs eystra:

Deiliskipulag þetta hefur verið kynnt og auglýst skv. 40. og 41. gr. skipulagslaga nr. 123/2010 og samþykkt af sveitarstjórn Rangárbíngs eystra þann